TOBESOFT

AX솔루션 전문기업
변화하는 순간마다, 가장 믿음직한 기술 파트너

TOBESOFT

© TOBESOFT. All rights reserved.

TOBESOFT

CONTENTS

01. COMPANY

1.1 회사 개요 04
1.2 주요 연혁 06
1.3 수상 및 인증내역 07
1.4 글로벌 네트워크 08

02. BUSINESS

2.1 사업 영역 10
2.2 제품 및 솔루션 11

03. STRENGTHS

3.1 기술 경쟁력 19
3.2 기술지원 20
3.3 주요 레퍼런스 21

TOBESOFT

COMPANY

1.1 회사 개요
1.2 주요 연혁
1.3 수상 내역
1.4 글로벌 네트워크

© TOBESOFT. All rights reserved.

회사 개요

AX 혁신 전문 기업 투비소프트는 지난 26년간 엔터프라이즈 개발 시장을 이끌어왔습니다.
고객의 AI 전환 경험 및 비즈니스 가치 극대화에 최적화된 개발 플랫폼을 제공합니다.

시장 점유율

20년 이상 업계 선두 유지

1 위

AI 전문성 및 기술력

전체 인력의 70% 이상 개발자 엔지니어

70 %

구축 레퍼런스

대기업 및 공공기관, 교육 등 최다 구축

10,000 여건

압도적 제품 라이선스

라이선스 판매량 1위

50 %

기술 가치 혁신

R&D 투자 업계 1위

44 %

누적 고객 수

신뢰 기반의 기술 파트너십

2,700 건

회사 개요

비즈니스를 위한 기술,
기술을 넘어 비즈니스의 변화를 만듭니다.

투비소프트는 기업의 디지털 비즈니스를 위한 소프트웨어 플랫폼과 기술을 제공해왔습니다.
2000년 설립 이후 축적해 온 기술력과 다양한 산업 분야의 구축 경험을 기반으로, 기업용 애플리케이션을 보다 빠르고 효율적으로 개발하고 운영할 수 있는 환경을 만들어왔습니다.

AI 기술력을 중심으로 개발 플랫폼, AX 컨설팅, 애플리케이션 개발·운영 솔루션까지 지속적으로 영역을 확장하며 기업의 AI ·디지털 전환을 지원하고 있습니다.

변화하는 IT 환경에 유연하게 대응할 수 있는 솔루션을 통해 기업이 기술의 복잡성을 줄이고 비즈니스의 가능성을 넓힐 수 있도록 돕고 있습니다.

투비소프트는 기술을 위한 기술에 머무르지 않고, 기업이 마주한 다양한 문제를 해결하고 새로운 가치를 만들어내는 기술을 지향합니다.
축적된 경험과 지속적인 기술 혁신을 바탕으로 고객의 성장을 함께 만들어가는 AX 파트너가 되겠습니다.

회사명	**(주)투비소프트**
설립일	**2000년 7월 1일**
대표이사	**김모란희**
주요사업	**소프트웨어 개발, 공급 및 유지보수 등**
본사 소재지	**서울특별시 강남구 봉은사로 617 인탑스 빌딩 2-5층**
대표전화	**02-2140-7700**
홈페이지	**www.tobesoft.com**

회사 연혁

투비소프트는 대한민국 UI·UX의 역사를 개척해 왔습니다.
이제 AI 융복합 혁신기술을 통해 새로운 비즈니스 가치를 창출하고, 기술과 경험의 경계를 넘어 글로벌 시장으로 나아갑니다.

CHALLENGE

2000 ~ 2010

- 2010 · 코스닥 상장(079970)
- 2009 · 엑스플랫폼 출시
- 2007 · Red herrings Asia award 100대 기업 선정
- 2003 · 마이플랫폼 v2.1 출시
- 2000 · (주)투비소프트 설립

CHANGE

2011 ~ 2020

- 2017 · 넥사크로플랫폼 17 출시
- 2015 · 코스닥시장 공시 우수법인 선정
- 2014 · 넥사크로플랫폼 14 출시
- 2013 · 미국법인 넥사웹 설립
  · 엑스플랫폼 13 출시
- 2012 · 일본법인 투비소프트재팬 설립 (구. 넥사웹재팬)

AX(인공지능 전환)

2021 ~ 현재

- 2026 · AI Native Enterprise Application 플랫폼 'N Pangea' 공개
  · AI 기반 테스트 자동화 솔루션 'TestPro' 출시
  · AI 기반 전환 솔루션 'NexaAX' 출시
- 2025 · 차세대 AI 개발 엔진 'NexaAI' 출시
- 2024 · AI 사업비전 Leading AX Boosters 발표
- 2023 · 넥사크로 N v24 출시
- 2022 · 넥사크로 전문가 양성과정 개설
- 2021 · 넥사크로 N 출시

수상 및 인증 내역

기술과 혁신을 향한 끊임없는 도전으로
투비소프트의 기술력과 역량을 다양한 수상과 인증으로 인정받아 왔습니다.

2026	· 인터넷에코어워드 2026 가술혁신대상 수상
2025	· 넥사크로 N 전자정부 표준프레임워크 4.3.1 호환성 인증
2024	· 웹어워드 코리아 2024 IT 솔루션 분야 대상
2023	· 웹어워드코리아 2023 IT 개발분야 대상 · 제 10회 대한민국 IT 아키텍처 공모전 금상 수상
2022	· 제8회 글로벌 상용SW명품대상 수상 · Nexacro N 전자정부 표준프레임워크 호환성 획득 · Nexacro N GS(Good Software) 인증 획득 · 제21회 대한민국 SW기업 경쟁력대상 수상
2021	· RPA커넥터 GS 인증 획득
2019	· SW산업인 유공자 장관상 수상 · 대한민국 기술대상 산업기술진흥 유공자 수상 · 공공부문 발주자협의회 공로상 수상 · 대한민국 엔지니어대상 수상 · IR52장영실상 최우수상 수상
2018	· IR52 장영실상 수상 · 글로벌 상용SW명품대상 한국상용SW협회장상 수상 · Nex-up GS인증 1등급 획득 · 대한민국SW기업경쟁력대상 기업역량강화부문 대상 수상
2017	· IR52 장영실상 기술혁신상 수상
2014	· 정보통신R&D 공로상 · 신기술실용화 진흥 유공 표창 · 산업기술진흥 유공자 대통령 표창 · 대한민국 10대 신기술 선정, 대한민국 기술대상 은상
2013	· 소프트웨어산업발전유공 정부포상 산업포장 수상 · 대한민국 IT Innovation대상 철탑 산업훈장 수상
2012	· 제11회 대한민국 소프트웨어 기업경쟁력 대상 수상
2011	· 한일 산업 기술 페어 표창장 수상
2010	· 제11회 SW산업인의 날 "SW산업발전 유공자 대통령 표창(대표이사)"
2009	· 대한민국IT이노베이션 국무총리상 수상 · Venture KOREA 2009 지식경제부장관상 수상
2008	· 대한민국 소프트웨어 대상 2008 '대통령상' 수상
2007	· CMMI(Capability Maturity Model Integration 국제 표준 인증) Level3 획득 · 新소프트웨어 명품대상 수상 (정보통신부장관상) · IT Innovation 대상 국무총리 표창 · 디지털 이노베이션 대상 중소기업청장상 수상
2006	· 전자신문광고대상 (벤처기업부문) · 대한민국 소프트웨어 기술대상 대상 수상 (정보통신부장관)
2005	· 한국정보통신기술협회 소프트웨어품질 (GOOD SOFTWARE) 인증 · 품질경영시스템 ISO 9001:2000/TL 9000- S R3.0/R3.5 인증 · Asianux 인증 획득
2004	· 2004 디지털 이노베이션 대상 - 중소기업청장상 선정(한국일보주최)
2002	· 중소기업청 INNO-BIZ 기업선정 · ISO 9001 인증
2001	· 기술신용보증기금 제 3회 창업보육센터 입주기업경영대회 우수상 수상 · 중소기업청 기술평가 벤처기업 지정 · (주)투비소프트 기업부설연구소 인가

글로벌 네트워크

투비소프트는 국내를 넘어 미국과 일본에 현지 법인을 운영하며 글로벌 비즈니스 네트워크를 구축하고 있습니다.
현지 파트너 및 고객과의 협력을 통해 시장에 최적화된 기술과 서비스를 제공하며, 새로운 비즈니스 가치를 만들어가고 있습니다.



일본지사 – 투비소프트 재팬

10F Akihabara OS Bldg. 5-3-1 Sotokanda Chiyoda-ku, Tokyo 101-0021

대표이사	설립일	주요사업
Moranhee Kim	2012.04	UI·UX SW 개발 툴 라이선스 판매 및 유지보수



미국지사 – 투비소프트 USA

1500 District Ave, Burlington, MA 01803

대표이사	설립일	주요사업
Woocheol Lee	2013.12	UI·UX SW 개발 툴 라이선스 판매 및 유지보수

TOBESOFT

BUSINESS

2.1 사업 영역

2.2 제품 및 솔루션

© TOBESOFT. All rights reserved.

사업 영역

**기술을 중심으로 기업의 개발과 혁신을 연결하며,
새로운 비즈니스 가치를 만들어갑니다.**

AI Native Technology

AI를 제품과 기술 전반에 내재화 하여
엔터프라이즈 기술의 지능화와 자동화를 실현하고
새로운 비즈니스 가치를 창출합니다.

Intelligent Development

AI 기술을 기반으로 프론트엔드부터 백엔드까지
기업용 애플리케이션의 개발 전 과정을 지원하는
Full-Stack 개발 플랫폼을 제공합니다.

TOBESOFT

AI-Driven Transformation

AI 기술을 활용해 기존 애플리케이션의 분석과
변환을 자동화하고, 복잡한 레거시 환경의
효율적인 전환을 지원합니다.

AX Solution & Consulting

AI 기술과 산업별 전문성을 기반으로
기업의 업무 혁신과 비즈니스 성과를 실현하는
맞춤형 AX 솔루션과 서비스를 제공합니다.

제품 및 솔루션

**투비소프트는 축적된 엔터프라이즈 개발 경험과 AI 기술, 검증된 제품력을 바탕으로
개발 전 과정의 생산성과 효율을 높이고, 더 나은 개발 경험과 비즈니스 가치를 만드는 AX 파트너입니다.**

Nexacro

기업 AX를 위한
최적의 UI · UX 개발 플랫폼

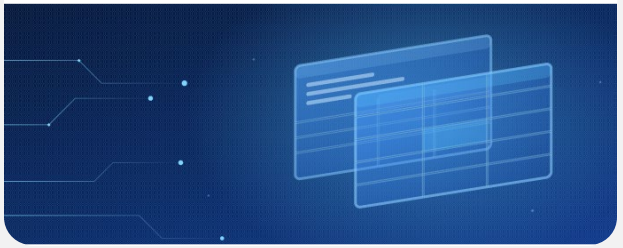

NexaAI

프로젝트 구조와 개발의 맥락을 이해하고,
적재적소에 활용하는 AI Agent

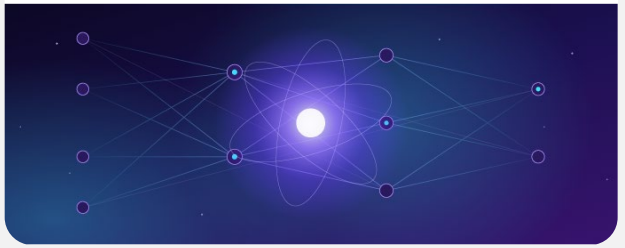

N Pangea

개발부터 배포 · 운영까지 하나로 연결하는
AI Native Enterprise Application Platform

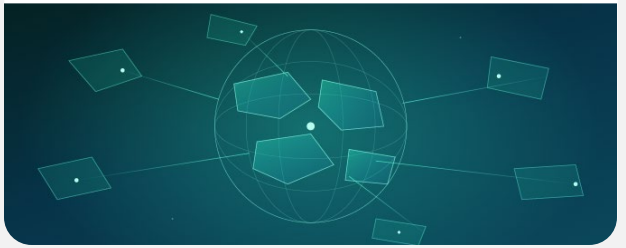

Tobesoft Pro

26년의 프로젝트 경험과 표준 방법론을 담은
AI 기반 통합 개발 솔루션



NexaAX

기술이 바뀌어도, 기존 경험은 그대로
AI Conversion Solution

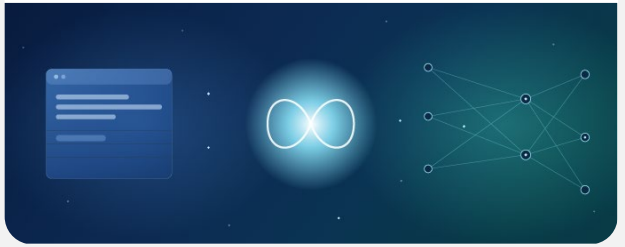

TOBEMALL

다양한 고객 비즈니스에 적용하고
AI커머스로 진화하는 e-Commerce Platform

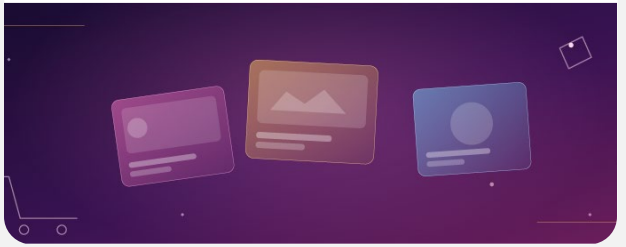

제품 및 솔루션

Nexacro

웹부터 모바일까지 기업의 다양한 업무 환경에 최적화된 UI·UX 개발 플랫폼으로,
효율적인 애플리케이션 개발과 일관된 사용자 경험을 제공합니다.

NEXACRO N



멀티 플랫폼 지원

- 멀티 디바이스 · 멀티 OS · 멀티 브라우저 지원
- HTML5, CSS3, ECMA Script 웹 표준 준수
- 웹 접근성(Accessibility) 기능 지원

웹 성능 최적화

- 화면과 데이터의 분리로 N/W 트래픽 최소화
- 최적화된 통신 타입 (SSV) 및 압축 지원
- 디바이스 및 해상도에 따른 반응형 웹 개발 지원

효율적인 UI 개발 환경

- 테마, CSS, 템플릿 등 다양한 효과 지원
- 각종 디자인 에디터 및 직관적 디자인 작업 환경
- 렌더링 최적화 기술을 통한 신속한 초기 로딩

제품 및 솔루션

NexaAI

투비소프트의 기업용 애플리케이션 플랫폼 기술과 개발 노하우를 기반으로 프로젝트 구조와 데이터를 이해하는 AI Agent 입니다.
자연어 기반 UI·SQL·코드 생성과 코드 검증·분석·테스트·산출물 자동화를 통해 개발 전 과정의 생산성을 높입니다.

Nexa AI

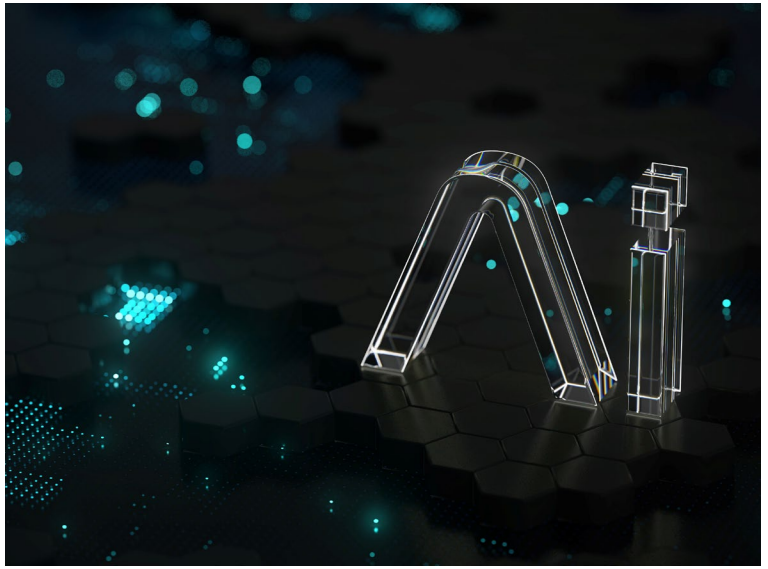



AI 기반 개발 자동화

- 자연어 기반 UI · SQL · 코드 생성
- 개발 업무 자동화 및 반복 작업 최소화
- 프로젝트 납기 단축 및 리소스 절감



개발 품질 및 유지보수 최적화

- AI 기반 코드 검증 및 최적화
- 개발 표준 기반 일관된 품질 확보
- 코드 분석 · 산출물 자동화로 유지보수 효율 향상



협업 중심의 개발 환경

- 기획 · 디자인 · 개발 간 실시간 소통 강화
- 직관적 UI 설계 도구로 협업 진입 장벽 완화
- AI 제안 기능으로 부서 전체 생산성 향상

제품 및 솔루션

N Pangea

AI Full-stack Enterprise Application Platform으로 개발·테스트·배포·운영 전 과정을 하나의 플랫폼에서 제공합니다.
AI와 로우코드를 기반으로 유연한 개발 환경을 제공해 빠르고 효율적인 엔터프라이즈 애플리케이션 개발을 지원합니다.

N Pangea



자동화 기반 바른 전환

LLM·SLLM 기반 AI를 개발 전 과정에 활용해
개발 생산성을 향상

플랫폼 종속 없는 개발 자산

표준 Git 기반의 개방형 구조로 플랫폼 변경에도 개발 자산을
안정적으로 유지

개발자 중심 유연한 개발 환경

설치형 · Web IDE와 VS Code 계열 UX를 지원해
익숙하고 편리한 개발 환경 제공

인프라 제약 없는 엔터프라이즈 환경

SaaS·On-Premises·멀티 클라우드를 지원하고
표준 프레임워크와 DevOps 기반 환경 제공

제품 및 솔루션

Tobesoft Pro

고객 경험(UX)을 기반으로 최적화된 UI를 구현하고, 공통 개발 표준과 통합 표준 프로세스 방법론을 통해
프로젝트 전 과정을 효율적이고 일관되게 관리하여 비즈니스 가치와 최종 사용자 경험을 극대화합니다.

TOBESOFT Pro



UX Pro

- 업무 시스템에 최적화된 UI 디자인 가이드 제공
- 넥사크로 테마 및 화면 퍼블리싱 자료 제공
- 넥사크로 공통 스크립트 제공 및 개발 생산성 극대화

Dev Pro

- 다양한 서버와 DB, PC/모바일을 지원하는 IDE 제공
- 표준화된 Frame 및 기본 CSS와 다양한 화면 템플릿 제공
- 공통 스크립트 및 확장 컴포넌트 제공

Pro Gen

- 반복 코딩 최소화로 개발·유지보수 효율 향상
- 커스터마이징을 통한 다양한 환경 시스템 구축
- UI 소스 분석 및 산출물 자동 생성

TEST Pro

- AI 기반 테스트 자동화
- 프로젝트 통합 테스트 관리
- 실시간 모니터링 및 자동 리포트

제품 및 솔루션

NexaAX

MiPlatform과 XPLATFORM 기반의 기존 시스템을 최신 웹 환경으로 전환하는 AI Conversion Solution으로,
기존 시스템의 자산과 개발 경험을 최대한 유지하며 효율적인 전환을 지원합니다.

Nexa AX



기존 자산과 경험의 활용

기존 시스템의 소스와 개발 자산을 최대한 활용해
축적된 개발 경험과 업무 연속성을 유지

AI 기반 전환

AI 기술을 전환 과정에 활용해 복잡한 작업을 효율화하고
전환 업무의 생산성과 개발 효율 향상

안정적인 전환 품질

전환 결과에 대한 테스트와 검증을 통해 오류를 확인하고
안정적인 웹 환경으로의 전환 품질 확보

제품 및 솔루션

TOBEMALL

다양한 비즈니스 환경에 유연하게 대응할 수 있는 이커머스 플랫폼으로,
브랜드몰부터 입점몰, 폐쇄몰까지 B2C · D2C · B2B 비즈니스에 유연하게 대응합니다.

TOBE MALL

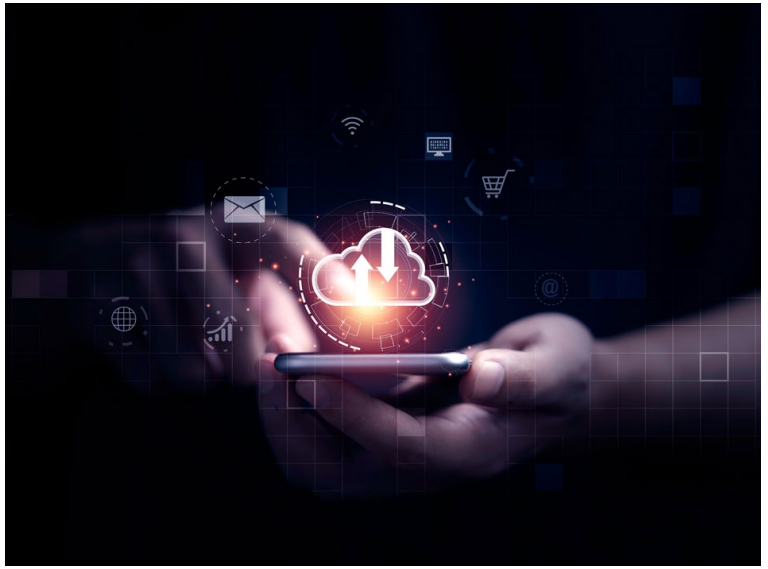

안정적인 이커머스 환경

- 검증된 이커머스 프로세스 적용
- 브랜드몰부터 대형 입점몰까지 지원
- B2C · D2C · B2B 비즈니스 대응

유연한 확장 환경

- 다양한 API 연동을 통한 서비스 확장
- MariaDB, Oracle, PosgreSQL 등 주요 DBMS 지원
- 효율적인 DB 구조로 비즈니스 확장 용이

AI 커머스 확장

- AI 기반 기술을 통한 서비스 고도화
- 변화하는 이커머스 환경에 지속 대응
- AI 커머스로 확장 가능한 기반 제공

TOBESOFT

STRENGTHS

3.1 기술 경쟁력

3.2 기술지원

3.3 주요 레퍼런스

© TOBESOFT. All rights reserved.

STRENGTHS

기술 경쟁력

축적된 기술력과 전문 인력을 바탕으로 지속 가능한 기술 경쟁력을 만들어갑니다.



기업부설연구소

AI·SW 기술 R&D를 통한 기술 혁신

AI 및 소프트웨어 핵심 기술 연구개발을 통해 지속적인 기술 경쟁력을 확보합니다.



지식재산권

국내외 특허 및 상표 174건 보유

독자적인 기술력과 연구개발 성과를 기반으로 국내외 지식재산권을 확보하고 있습니다.



개발 전문성

전체 인력 70%의 개발 엔지니어

개발 엔지니어 중심의 기술 전문 조직을 바탕으로 높은 수준의 개발 역량과 전문성을 확보하고 있습니다.

기술지원

전문 교육과 체계적인 기술지원을 통해 고객의 성공적인 솔루션 활용을 지원합니다.



실무중심 전문 교육 프로그램

UI·UX 개발 플랫폼 '넥사크로' 정기교육을
온·오프라인으로 운영하며, 다양한 프로젝트 경험과
축적된 교육 노하우를 바탕으로 실질적인
개발 역량 향상을 위한 전문 교육을 제공합니다.

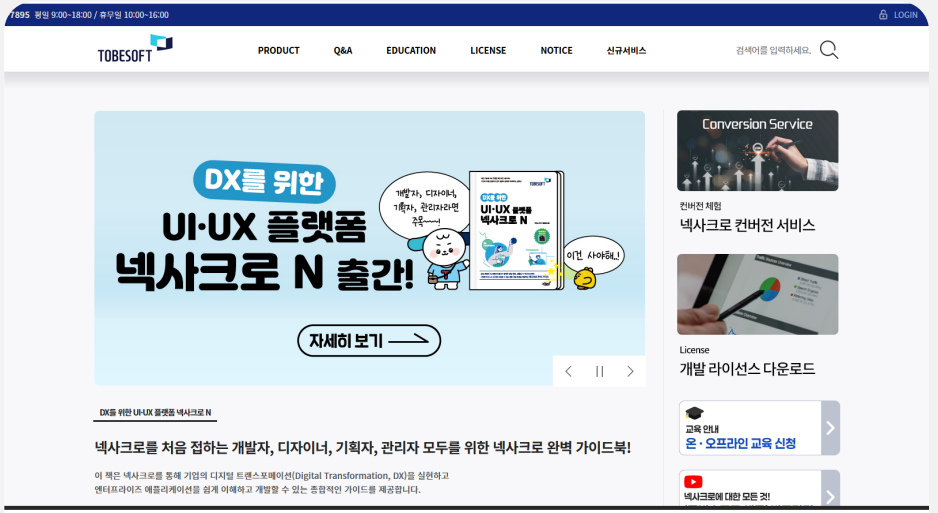

국내 최고 수준의 기술 지원 체계

전문 개발자로 구성된 기술지원센터를
연중무휴 운영하며, 24시간 AI 챗봇과 AI Agent 기반
기술지원으로 고객 문의에 신속하게 대응하고
안정적인 운영을 지원합니다.

주요 레퍼런스

투비소프트는 제조 · 공공 · 금융 · 유통/물류 · 교육 등 다양한 산업군의 고객과 함께 디지털 혁신을 실현하고 있습니다.

H 생명

신탁시스템 재구축을 통한
신규 상품 대응 및 업무
효율 · 운영 안정성 강화

#금융 #신탁시스템 #업무효율

W 은행

CS 기반 노란우산시스템의
웹 전환 및 전자문서 구축으로
업무 효율성 강화

#금융 #웹전환 #전자문서

N 물류사

금융물류 업무 통합과
실시간 관리로 운영 효율 및
안전성 강화

#물류 #TMS #업무자동화

S 제조사

기존 ERP를 차세대 환경으로
전환해 사용자 경험과 시스템
성능 · 확장성 개선

#제조 #ERP #시스템전환

H 첨단소재 기업

EHS · SCM 시스템을
표준화해 데이터 연계와
업무 효율성을 높이고
디지털 업무 환경 구축

제조 #EHS #SCM #디지털전환

민원 콜센터

AI 상담 시스템 연계로
반복 민원을 자동화하고,
상담 업무의 효율성과
정확성 향상

#공공 #AI상담 #업무자동화

I 공공기관

30여 개 입주자 서비스를
하나의 플랫폼으로 통합 및
업무 프로세스 표준화

#공공 #입주자서비스 #업무통합

H 대학교

차세대 업무시스템 구축으로
대학 행정 시스템의 표준화 및
업무 효율성 강화

#교육 #업무시스템 #디지털전환

변화하는 순간마다, 기술로 답해 온 26년

기업의 변화와 성장을 함께하는
AX 개발 플랫폼 전문기업 TOBESOFT

TOBESOFT

감사합니다.

홈페이지
인스타그램
블로그
웹진 (투비통)
유튜브
페이스북
링크드인